Tonsatz
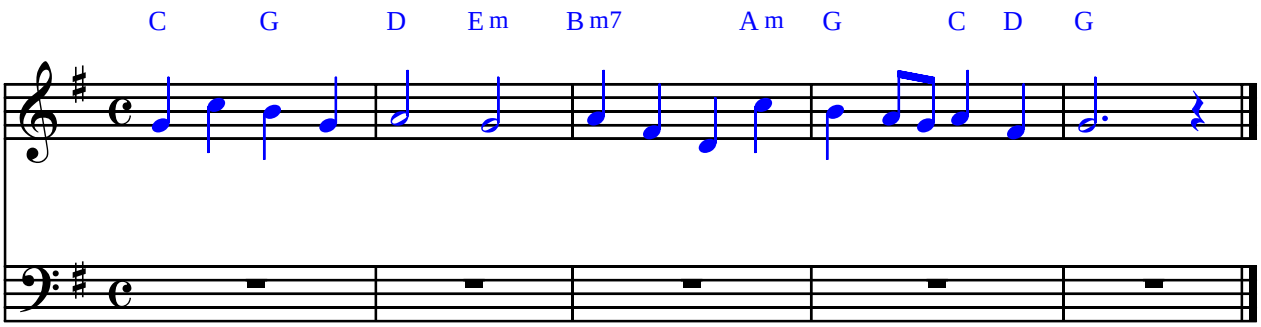
hier erlernt ihr selbstständig Akkorde auf eine Meldodie einzutragen & zu spielen