# Blues in „F``

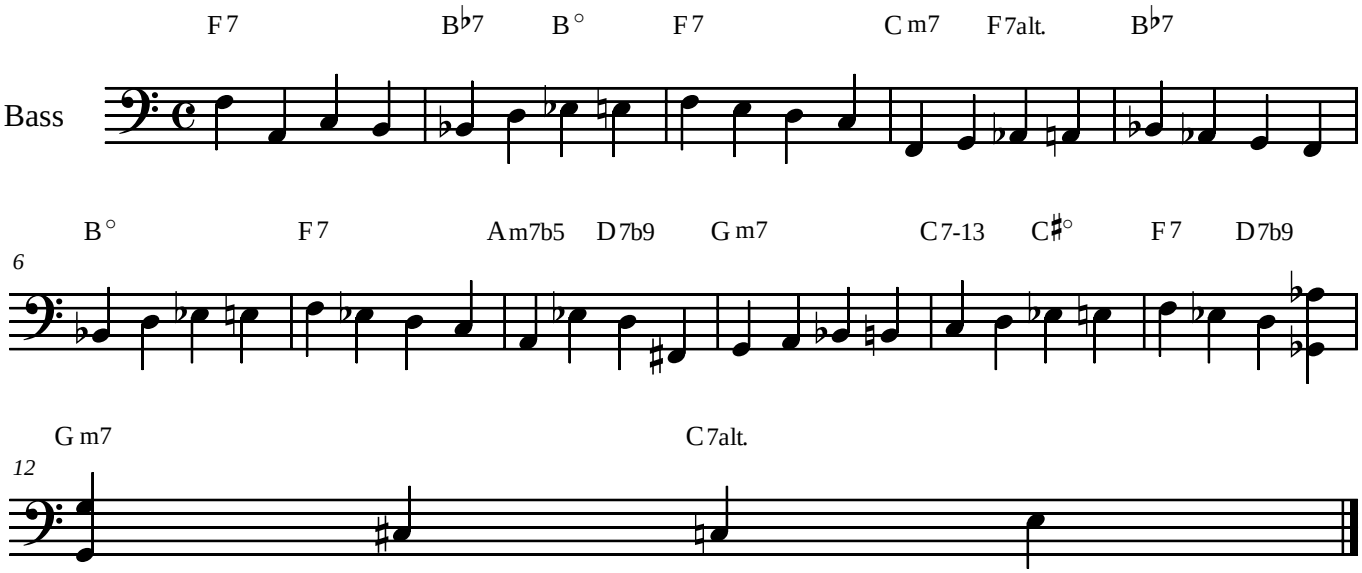


hier ein Beispiel für den „klassischen`` Walking Bass,
spielt auf 2 & 4 und fühlt ihn ternär, halbe auf Tempo = 63